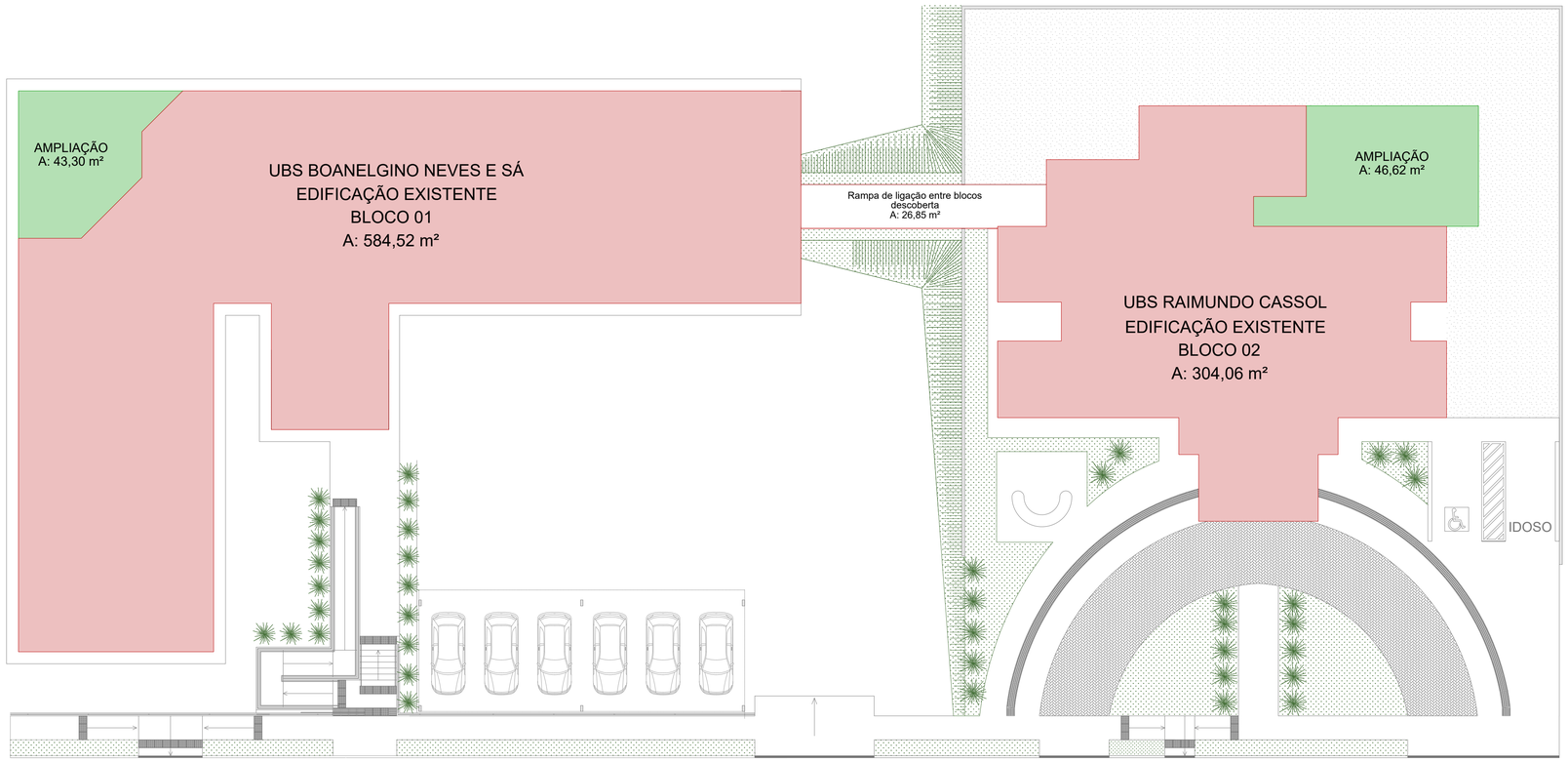

Planta baixa posto de saúde existente
com indicação dos locais de ampliação
A: 888,58 m²
Esc.: 1/150

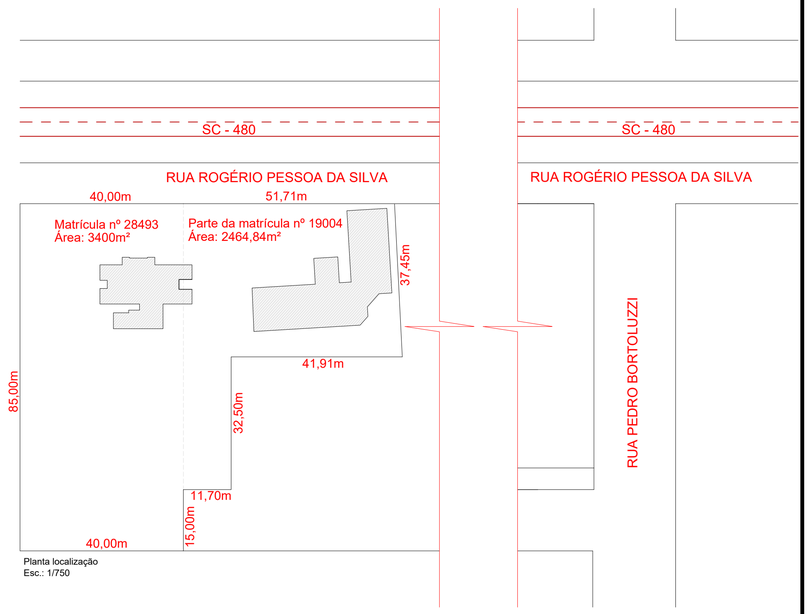

Planta localização
Esc.: 1/750

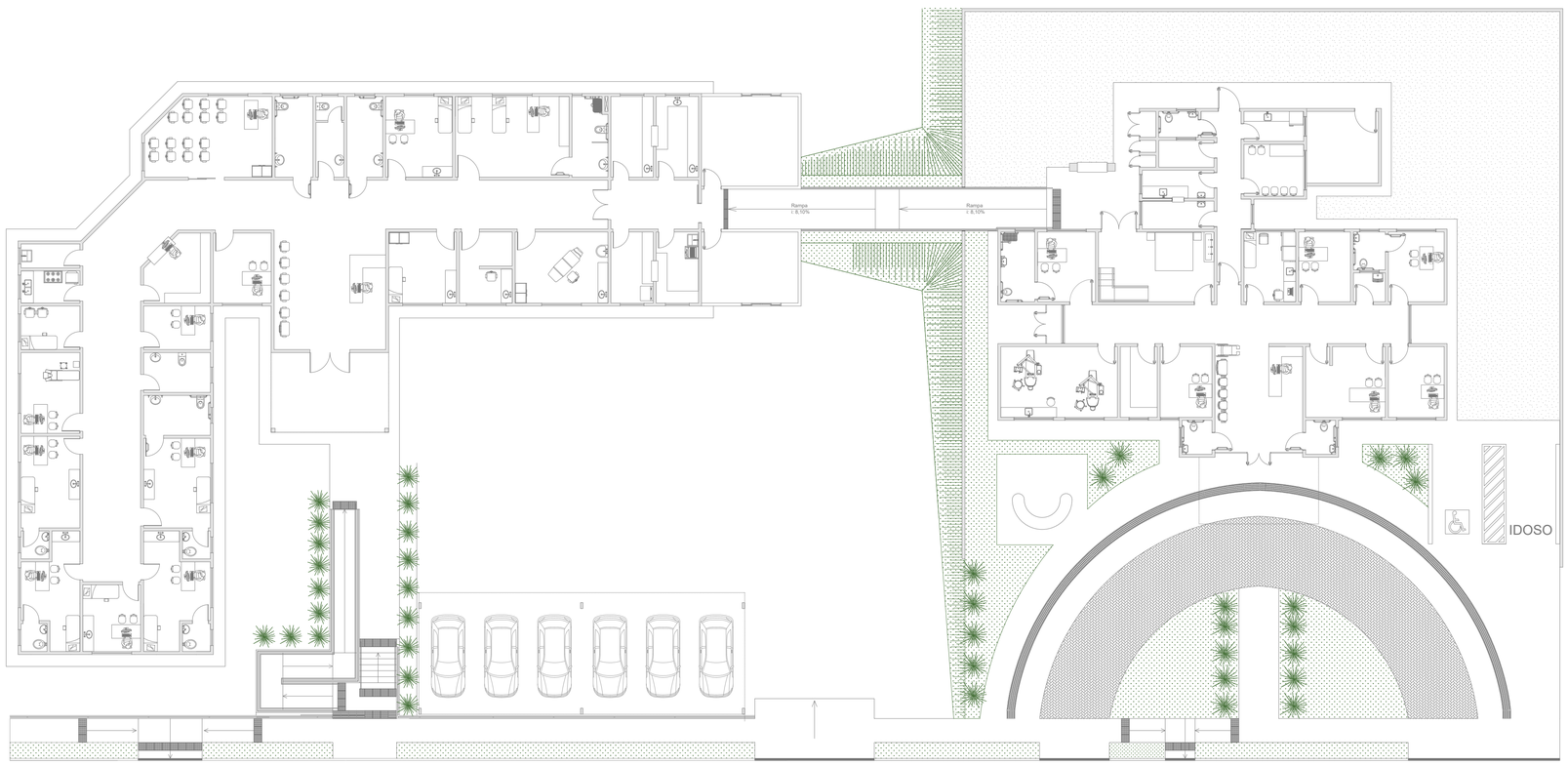

Planta baixa posto de saúde existente
A: 888,58 m²
Esc.: 1/150

PROJETO ARQUITETÔNICO

AMAI
ASSOCIAÇÃO DOS MUNICÍPIOS DO ALTO IRANI

Obra:
AMPLIAÇÃO E REFORMA - UNIDADE BÁSICA DE SAÚDE
Rua Rogério Pessoa da Silva, s/nº - Bom Jesus/SC

Data: 03/2025

Escala: Indicada

Área: 89,92 m²

Desenho: Patrícia

Resp. Técnico:
PATRICIA CAMILOTTI:08796773928 Assinado de forma digital por PATRICIA CAMILOTTI:08796773928 Dados: 2026.01.26 15:52:07 -03'00'
Patrícia Camilotti - Arquiteta e Urbanista CAU A116659-0

Município:
Bom Jesus/SC - CNPJ: 01.551.148/0001-87

Especificação: Planta de localização
Planta baixa posto de saúde existente

Prancha: ARQ 01/04